Tankar

T: Sigrun Okkenhaug (sang-tilpasset tekst ved JLO)

M: Johan L. Okkenhaug

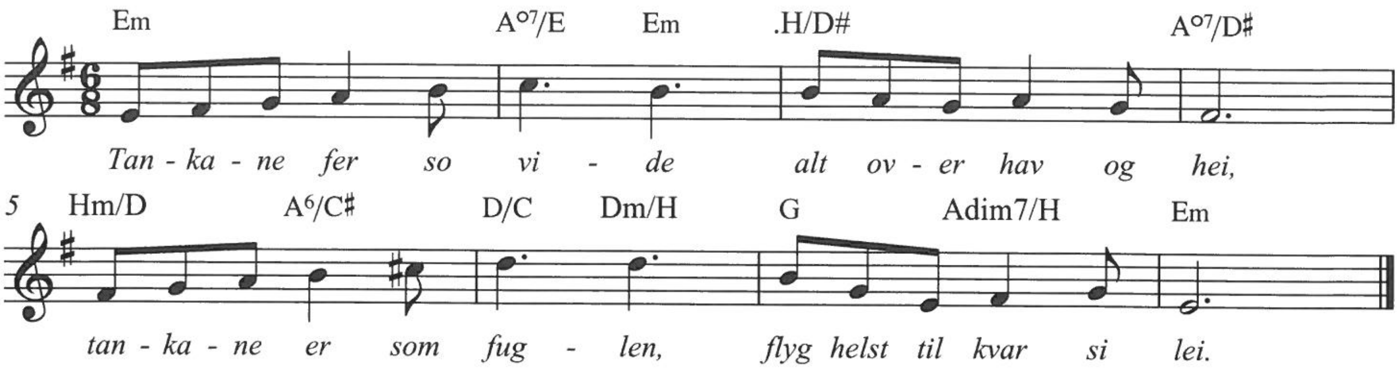

2) Tankane er som havet,
baarer i urv og lengt -
dreg deg titt med i kavet,
kjem dit du ikkje tenkt.

3) Tankane er som vatnet,
smiler i solflaum bjart,
men langt der ned på djupna
iser det kaldt og svart.

4) Tankane leikar lette,
sviv som ein eld ikring.
Tenkjer mang ein det rette -
enda fleir: Ingen ting...!