# Draum

T: Sigrun Okkenhaug (sang-tilpasset tekst ved JLO)

M: Johan L. Okkenhaug

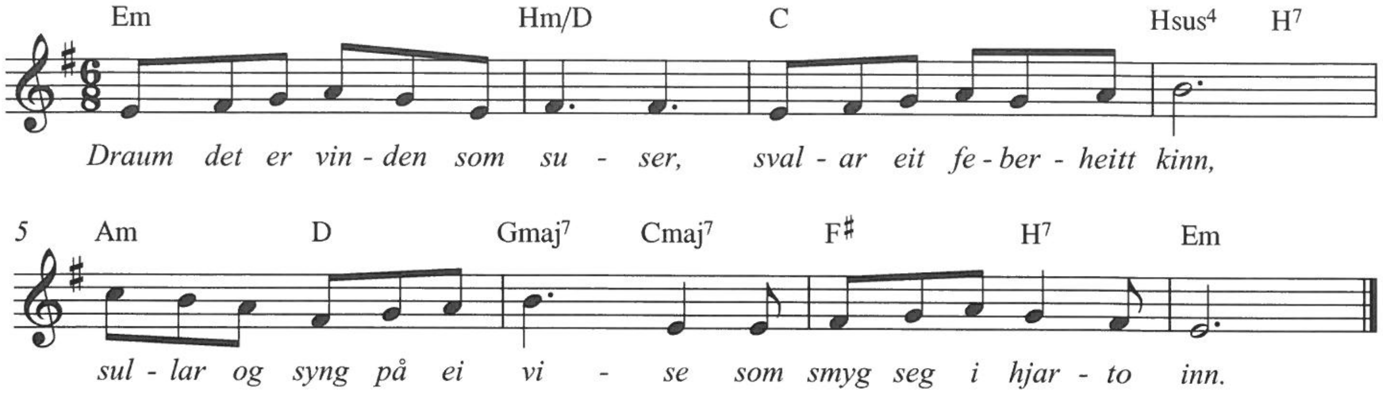


2) Draum - det er blaasymreknuppar
ein vaarkveld ved solarglad;
blyge dei lurt seg gøymer
bland mose og grøne blad.

3) Draum - det er stjernekvelven
over alt livsens jag,
ei bru av hildrande syner
millom kvar gryan' dag.

4) Draum - det er tonar som bivrar
og skjelv i tanke og trå.
Draum - det er voner og bøner
for alt det eg helst vil nå.