Violar

T: Sigrun Okkenhaug (sang-tilpasset tekst ved JLO)

M: Johan L. Okkenhaug

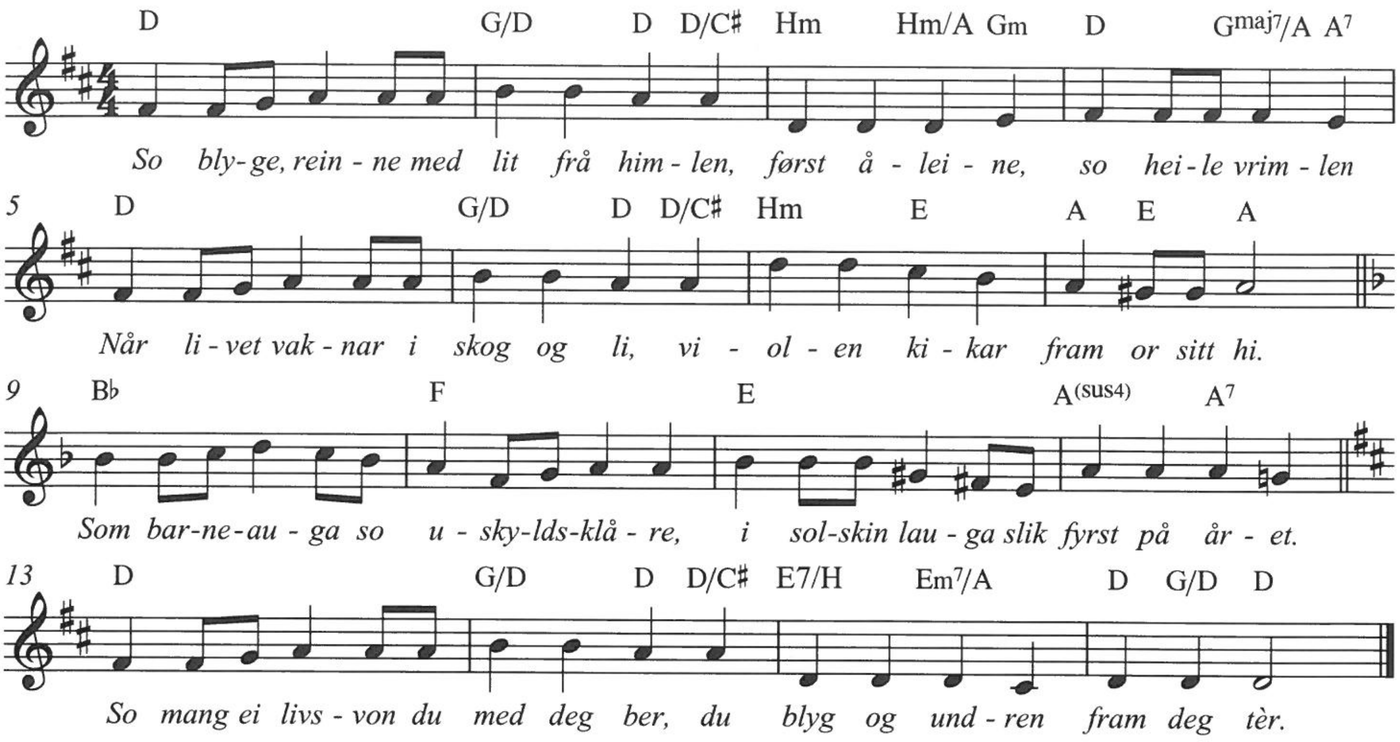

Sjå ned eg kniar og vil deg plukka,
men eg biar -- skal tru du sukka?
Vil du helst liva og bløma her
på fødestaden - i skog og kjerr?
Ja vesle, kjære - i fred du stande!
Eg vil'kje stogga din livsens ande.
I skog og lier du bløme rikt
og lyse opp som eit sollaugsdikt!